Forspil: DDK 479
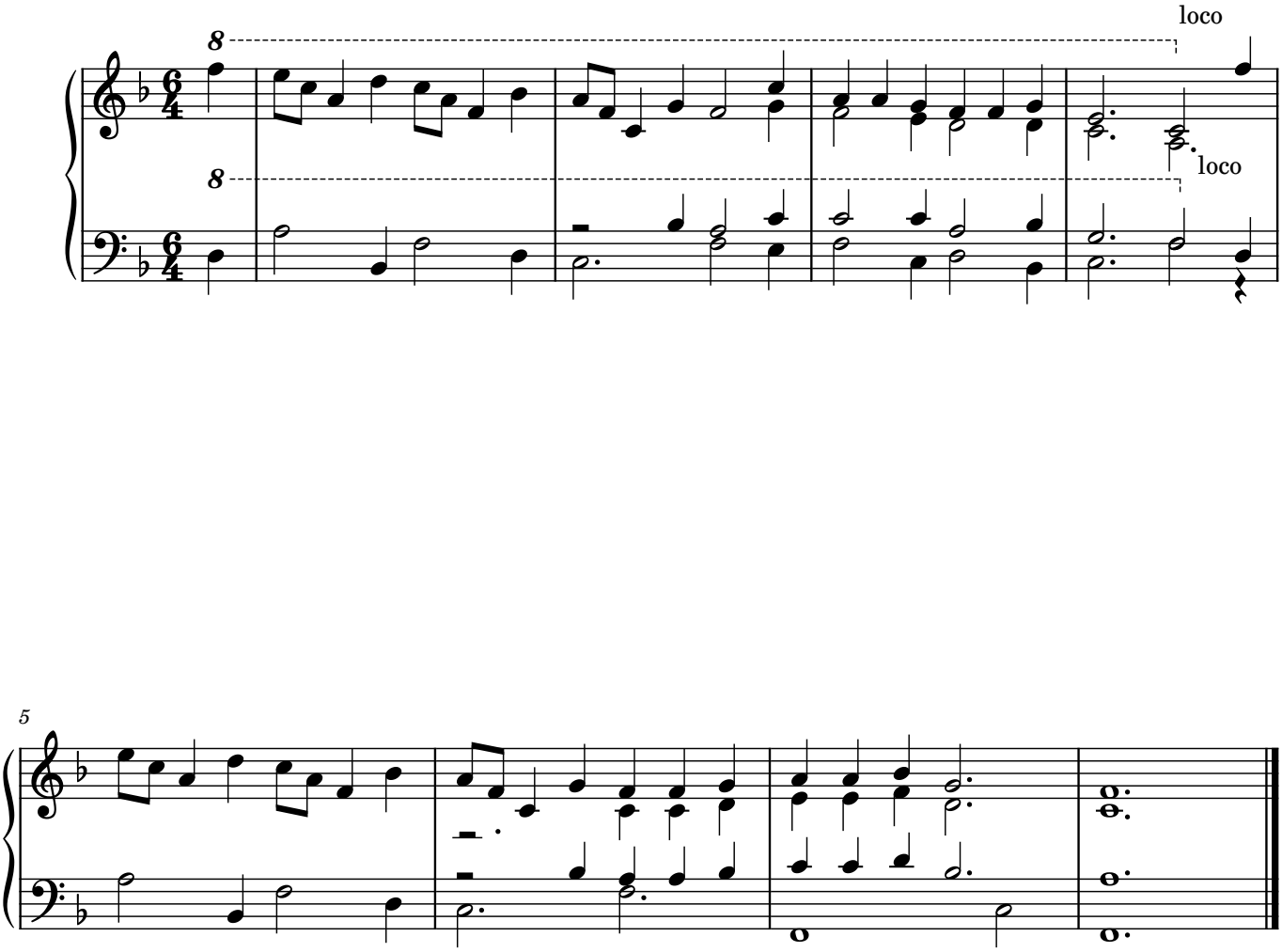
Som tørstige hjort monne skrige